COMUNE DI BOLZANO VICENTINO
Provincia di Vicenza

P.I. 2

Elaborato	13	3	1	Scala	1:2.000

Zone significative
Bolzano Vicentino - Crosara

Comune di Bolzano Vic.no
Galvan Daniele

Il Responsabile Area Tecnica

Il Progettista
Campagnolo ing. Livio

Realizzazione GIS con *Mentgeo GeoMedia*
STUDIO CAMPAGNOLO ING. LIVIO
Via Mazzoj, 9 36042 Bregnano (VI)
e-mail info@studiocampagnolo.com

APPROVATO CON DELIBERA DI C.C. N. 31 DEL 26 OTTOBRE 2021 — DATA Agosto 2020

Legenda — **NTO**

- Limiti Amministrativi Comunali
- Ambiti Territoriali Omogenei

ZONE RESIDENZIALI

- Zona "A" - Aree comprendenti edifici di interesse architettonico, Aree di Centro Storico — Art. n° 26
- Zona "B" - Zone residenziali di completamento — Art. n° 28
- Zona "BA" - Zone residenziali intensive di riqualificazione del capoluogo — Art. n° 28
- Zona "C1" - Zone residenziali di completamento — Art. n° 29
- Zona "C2" - Zone residenziali di espansione — Art. n° 29
- Zona "PEC" - Piano Edilizio Confermato — Art. n° 29
- Zona "PP" - Piano Particolareggiato — Art. n° 29

ZONE PRODUTTIVE

- Zona D1 - Zone Produttive di completamento — Art. n° 31
- Zona D2 - Zone Produttive di nuovo impianto — Art. n° 32
- Zona D3 - Zone Produttive di riqualificazione — Art. n° 33
- Zona D4 - Zone Agroindustriali di completamento — Art. n° 34
- N° Attività produttive fuori zona - Schedate ai sensi L.R. 11/87 — Art. n° 35
  - Attività produttiva da confermare
  - Attività produttiva da bloccare
  - Attività produttiva da trasferire
- Variante ai sensi della L.R. 55/2012 (SUAP)

ZONE DESTINATE ALL'AGRICOLTURA

- Zona E2 - Zone Agricole — Art. n° 37
- Aree di edificazione diffusa — Art. n° 38
- Interventi di edificazione puntuale in zona agricola — Art. n° 38
- Zona E4 - Centri rurali — Art. n° 39
- Zona EA - Zone Agricole di elevato valore ambientale — Art. n° 40

ZONE PER ATTREZZATURE E SERVIZI DI INTERESSE GENERALE — Art. n° 47
- Attuati
- Non attuati

- Zona F - Aree per attrezzature pubbliche
- Zona F1 - Aree per attrezzature per l'istruzione
- Zona F2 - Aree per attrezzature di interesse comune
- Zona F2/1 - Aree per attrezzature sociali
- Zona F3/1 - Aree a verde pubblico attrezzato
- Zona F3/2 - Verde pubblico attrezzato di decoro stradale e/o posto lungo i corsi d'acqua
- Zona F3/3 - Aree per attrezzature sportive
- Zona F4 - Aree per attrezzature tecnologiche
- Zona F5 - Aree per zone a parcheggio
- Zona F6 - Aree per attrezzature cimiteriali

PERIMETRI DEI PIANI ATTUATIVI

- Perimetro di P.di L. Vigente
- Intervento subordinato a Strumento Urbanistico Attuativo
- Perimetro Intervento approvato con art. 46 L.R. 61/1985

VIABILITA'

- Viabilità di progetto
- Strade di interesse storico e/o paesaggistico
- Percorsi pedonali e ciclabili

ALLINEAMENTI E PIANTUMAZIONI

- Allineamenti stradali
- Piantate arboree ed arbustive e singoli esemplari vincolati
- Nuove piantumazioni ed alberature

TUTELA DELL'AMBIENTE — Art. n° 58
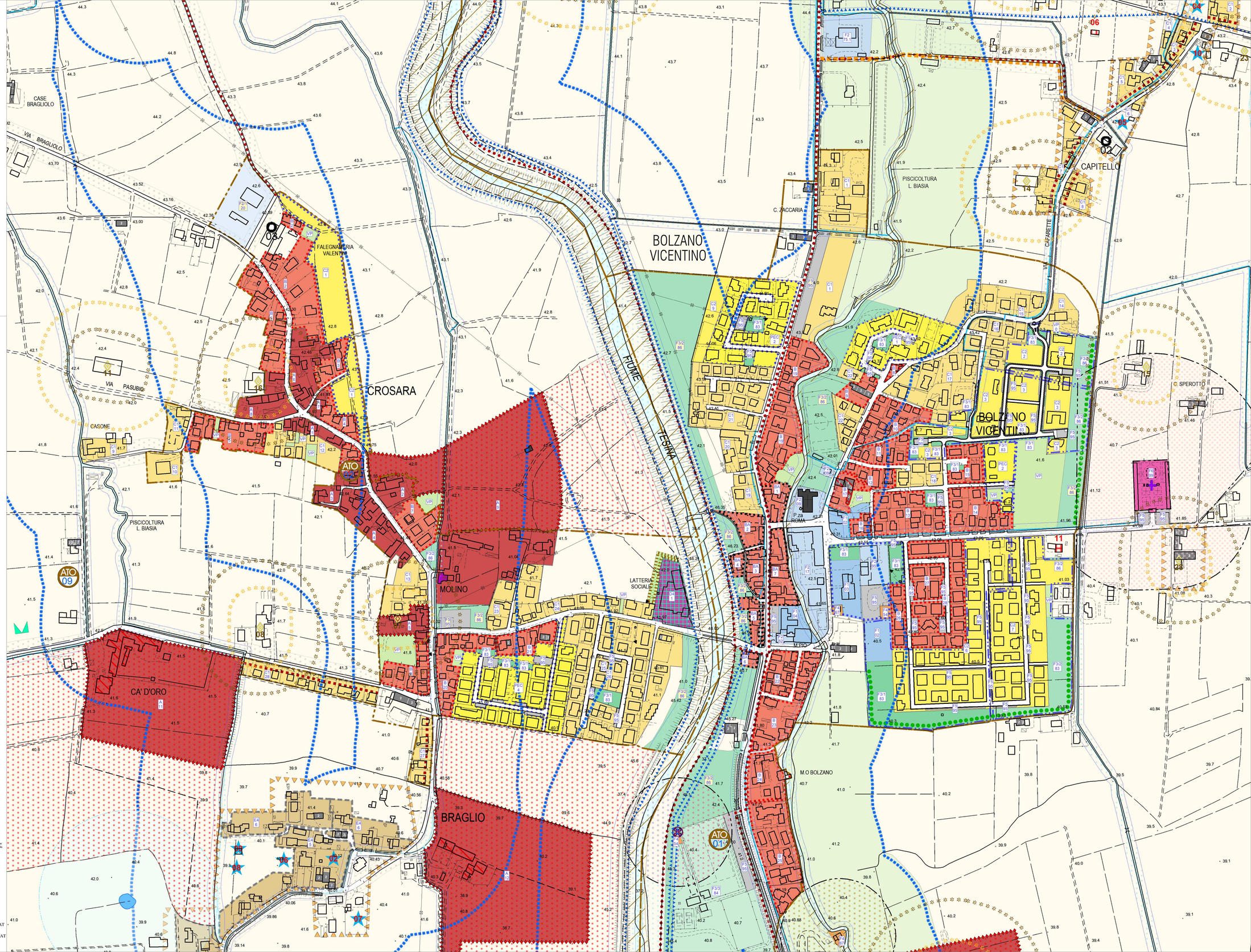
- Edifici e complessi di valore monumentale testimoniale ex D.Lgs 42/2004
- Edifici e complessi di valore monumentale testimoniale con grado di protezione
- Edifici e complessi di valore monumentale testimoniale - Archeologia Industriale
- Ville individuate nella pubblicazione dell'Istituto Regionale Ville Venete
- Annessi rustici non più funzionali alla conduzione del fondo
- Fasce di rispetto stradali
- Fasce di rispetto idraulico
- Fasce di rispetto dei depuratori
- Fasce di rispetto cimiteriali
- Allevamenti intensivi
  - Distanze minime reciproche da residenze civili concentrate (centri abitati)
  - Distanze minime reciproche da residenze civili sparse
  - Distanze minime reciproche dai limiti della zona agricola
- Fasce di rispetto ferroviarie
- Fasce di rispetto degli elettrodotti
- Fasce di rispetto dei pozzi di prelievo
- Fasce di rispetto degli impianti di telecomunicazioni
- Fasce di rispetto delle risorgive
- Vincolo Paesaggistico - Ambientale D. Lgs 42/2004
- Aree a Verde Privato
- Contesti figurativi dei complessi mon. - rif PAT
- Perimetro del Centro Storico - rif PAT
- Miglioramento qualità urbana e territoriale- rif PAT
- Individuazione dei Coni Visuali - rif PAT
- Aree di riqualificazione e riconversione - rif PAT
- Siti di Importanza Comunitaria SIC